

- "PORTA PRONTA" TIPO PRANCHETA - 1 FOLHA DE ABRIR
- ACABAMENTO: MADEIRA TAUARI (em lâmina natural ou natural pré-composto)
- MARCO COM LARGURA DE 15cm
- ALIZAR: LARGURA=7cm, ACABAMENTO RETO (QUINAS VIVAS) E MEIA ESQUADRIA
- FECHADURA: COMPLETA COM ROSETA E CHAVE DE ENTRADA PARA TRÁFEGO INTENSO
- MAÇANETA: TIPO ALAVANCA - CROMADA
- MÁQUINA: 55mm
- DOBRADIÇAS: 03 UNIDADES - CROMADAS COM CANTO REDONDO
- QUANTIDADE: 17 unidades
- LOCAL: Hall 1, atendimento, secretaria, sala técnica, reuniões, arquivo, gabinetes 1 a 5, equipe 1 a 5, copa

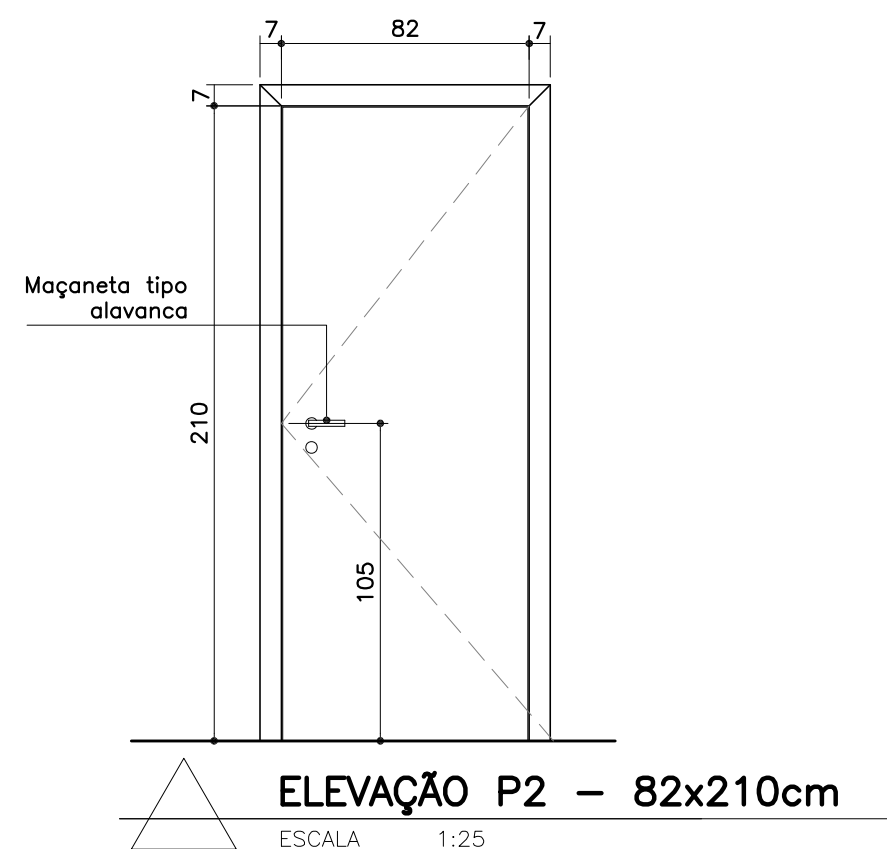

- "PORTA PRONTA" TIPO PRANCHETA - 1 FOLHA DE ABRIR
- ACABAMENTO: MADEIRA TAUARI (em lâmina natural ou natural pré-composto)
- MARCO COM LARGURA DE 15cm
- ALIZAR: LARGURA=7cm, ACABAMENTO RETO (QUINAS VIVAS) E MEIA ESQUADRIA
- FECHADURA: COMPLETA COM ROSETA E CHAVE DE BANHEIRO PARA TRÁFEGO INTENSO
- MAÇANETA: TIPO ALAVANCA - CROMADA
- MÁQUINA: 55mm
- DOBRADIÇAS: 03 UNIDADES - CROMADAS COM CANTO REDONDO
- QUANTIDADE: 2 unidades
- LOCAL: I.S.1 E I.S.2

MUITO IMPORTANTE

- AS ESPECIFICAÇÕES COMPLETAS E AS REFERÊNCIAS DE MARCA ESTÃO NO CADERNO DE ESPECIFICAÇÕES - CONSULTAR!!!
- ALIZARES DE MADEIRA: os encontros entre os alizares de madeira (meia esquadria) devem ser calafetados e lixados após o assentamento, a fim de obter alinhamento entre as duas peças;
- ALIZARES DE MADEIRA/RODAPÉ: não serão aceitos cortes nos alizares para encaixe do radapé, ou seja, caso o espaço deixado para os alizares esteja insuficiente, o rodapé deverá ser retirado, cortado e reassentado;
- ACABAMENTO DAS ESQUADRIAS: não será aceito tratamento (aplicação de verniz ou tonalizante) posterior à entrega da porta, ou seja, o conjunto deverá chegar à obra com o acabamento final;
- Não serão aceitas diferenças de tonalidade entre marco/alizar/folha da porta.

OBSERVAÇÃO—CONFERIR MEDIDAS NO LOCAL

MINISTÉRIO PÚBLICO DO ESTADO DE MINAS GERAIS		
PROJETO PADRÃO A5.2		
DETALHAMENTO: ESQUADRIAS DE MADEIRA		
CONTEÚDO:	P1 E P2 - VISTAS E ESPECIFICAÇÕES	REVISÃO 00 FOLHA:
DESENHO:	Marcella Lordello	11/09/24 01/03

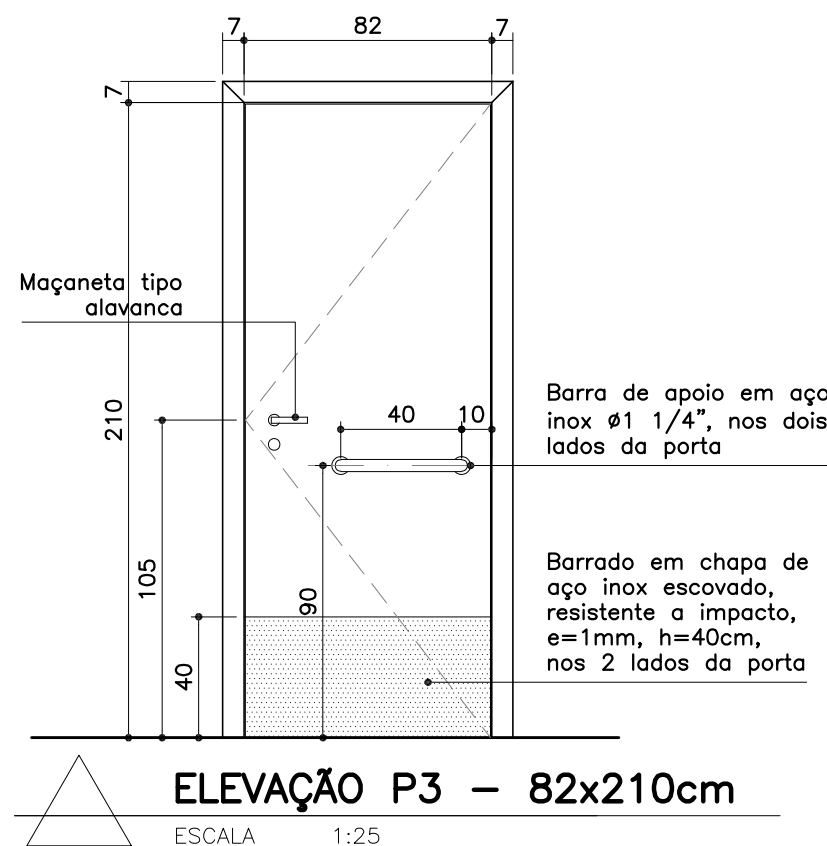

- "PORTA PRONTA" TIPO PRANCHETA - ACESSIBILIDADE - 1 FOLHA DE ABRIR
- ACABAMENTO: MADEIRA TAUARI (em lâmina natural ou natural pré-composto)
- MARCO COM LARGURA DE 15cm
- ALIZAR: LARGURA=7cm, ACABAMENTO RETO (QUINAS VIVAS) E MEIA ESQUADRIA
- FECHADURA: COMPLETA COM ROSETA E CHAVE DE BANHEIRO PARA TRÁFEGO INTENSO
- MAÇANETA: TIPO ALAVANCA - CROMADA
- MÁQUINA: 55mm
- DOBRADIÇAS: 03 UNIDADES - CROMADAS COM CANTO REDONDO
- BARRADO EM ALUMÍNIO ESCOVADO, RESISTENTE A IMPACTO, e=1mm, h=40cm, NOS 2 LADOS DA PORTA
- INSTALAR BARRAS DE APOIO EM AÇO INOX NOS DOIS LADOS DA PORTA, CONFORME DESENHO
- QUANTIDADE: 5 unidades
- LOCAL: I.S.1, I.S.2, I.S.3, I.S.4 e vestiário.

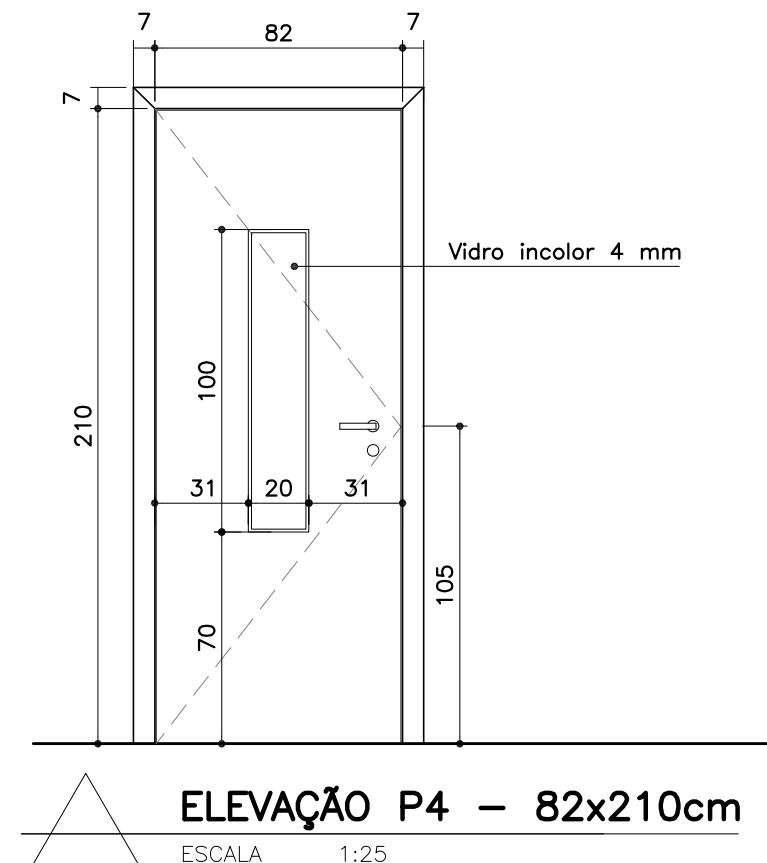

- "PORTA PRONTA" TIPO PRANCHETA - 1 FOLHA DE ABRIR
- ACABAMENTO: MADEIRA TAUARI (em lâmina natural ou natural pré-composto)
- REQUADRO COM INSTALAÇÃO DE VIDRO
- MARCO COM LARGURA DE 15cm
- ALIZAR: LARGURA=7cm, ACABAMENTO RETO (QUINAS VIVAS) E MEIA ESQUADRIA
- FECHADURA: COMPLETA COM ROSETA E CHAVE DE ENTRADA PARA TRÁFEGO INTENSO
- MAÇANETA: TIPO ALAVANCA - CROMADA
- MÁQUINA: 55mm
- DOBRADIÇAS: 03 UNIDADES - CROMADAS COM CANTO REDONDO
- QUANTIDADE: 1 unidade
- LOCAL: Atendimento.

MUITO IMPORTANTE

- AS ESPECIFICAÇÕES COMPLETAS E AS REFERÊNCIAS DE MARCA ESTÃO NO CADERNO DE ESPECIFICAÇÕES - CONSULTAR!!!
- ALIZARES DE MADEIRA: os encontros entre os alizares de madeira (meia esquadria) devem ser calafetados e lixados após o assentamento, a fim de obter alinhamento entre as duas peças;
- ALIZARES DE MADEIRA/RODAPÉ: não serão aceitos cortes nos alizares para encaixe do radapé, ou seja, caso o espaço deixado para os alizares esteja insuficiente, o rodapé deverá ser retirado, cortado e reassentado;
- ACABAMENTO DAS ESQUADRIAS: não será aceito tratamento (aplicação de verniz ou tonalizante) posterior à entrega da porta, ou seja, o conjunto deverá chegar à obra com o acabamento final;
- Não serão aceitas diferenças de tonalidade entre marco/alizar/folha da porta.

OBSERVAÇÃO—CONFERIR MEDIDAS NO LOCAL

MINISTÉRIO PÚBLICO DO ESTADO DE MINAS GERAIS		
PROJETO PADRÃO A5.2		
DETALHAMENTO: ESQUADRIAS DE MADEIRA		
CONTEÚDO: P3 E P4	REVISÃO 00	FOLHA:
DESENHO: Marcella Lordello	11/09/24	02/03

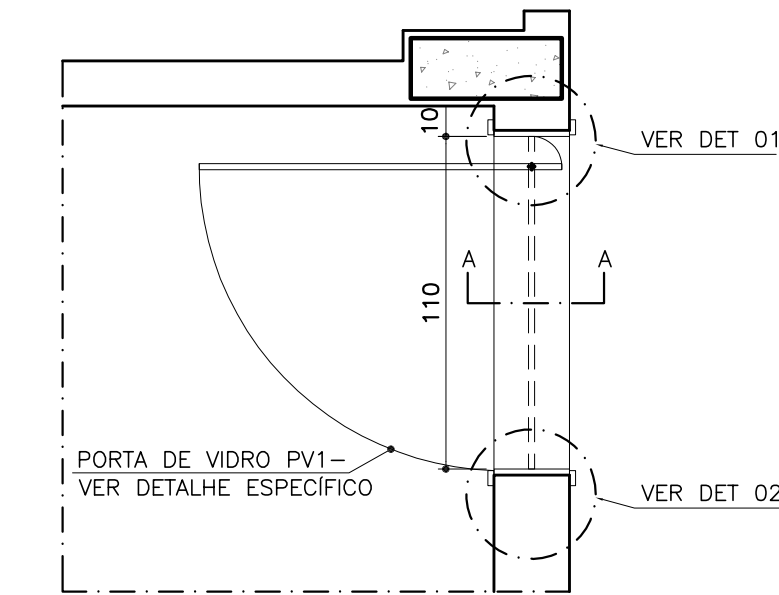

MARCO, ALIZAR E ACABAMENTO SUPERIOR EM MDF P/ PV1

DETALHE ESQUADRIA PORTARIA

ESCALA 1:25

MDF LAMINADO MELAMÍNICO BP, TX, PRETO

ACABAMENTO SUPERIOR EM TODA A ÁREA
ENTRE A PORTA E O FORRO DE GESSO
EM MDF PRETO 15 MM (DOS DOIS LADOS).
CONFERIR MEDIDAS NO LOCAL

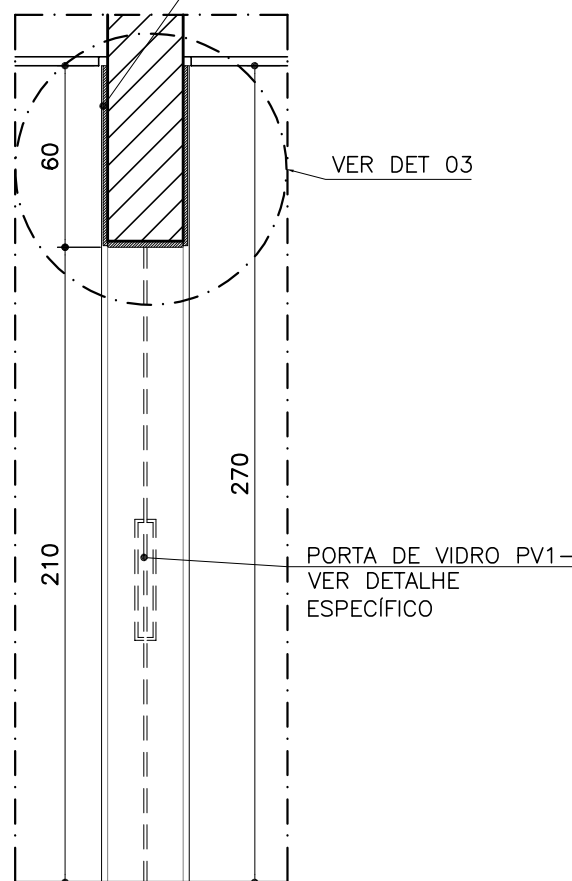

SEÇÃO AA

ESCALA 1:25

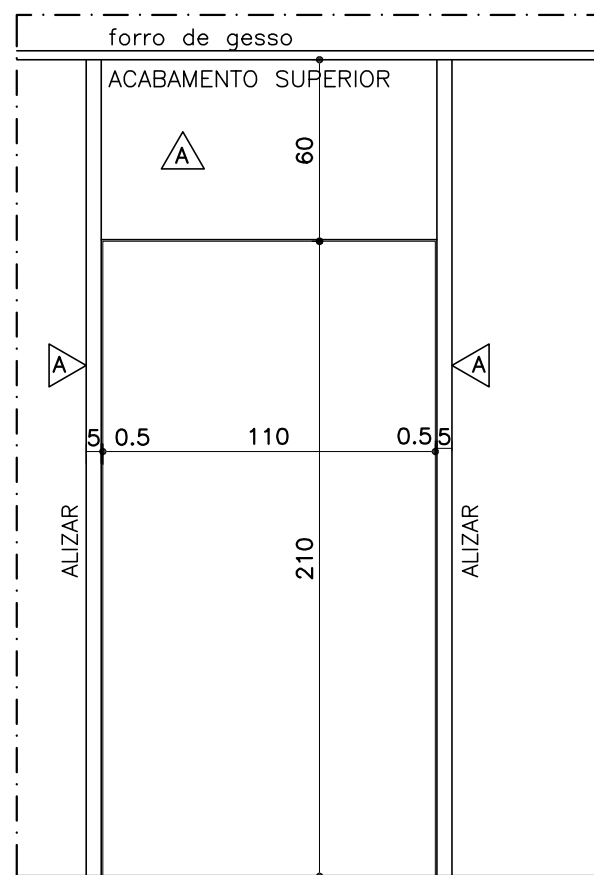

ELEVAÇÃO FRONTAL

ESCALA 1:25

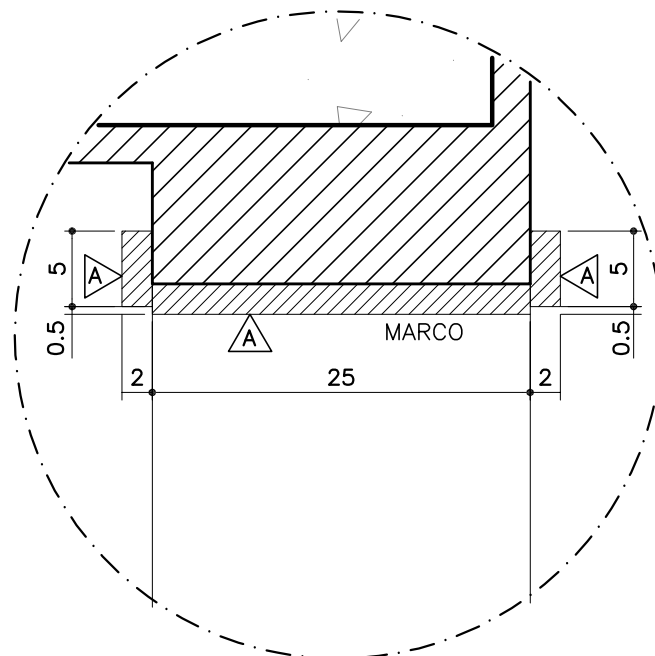

DET 01

ESCALA 1:5

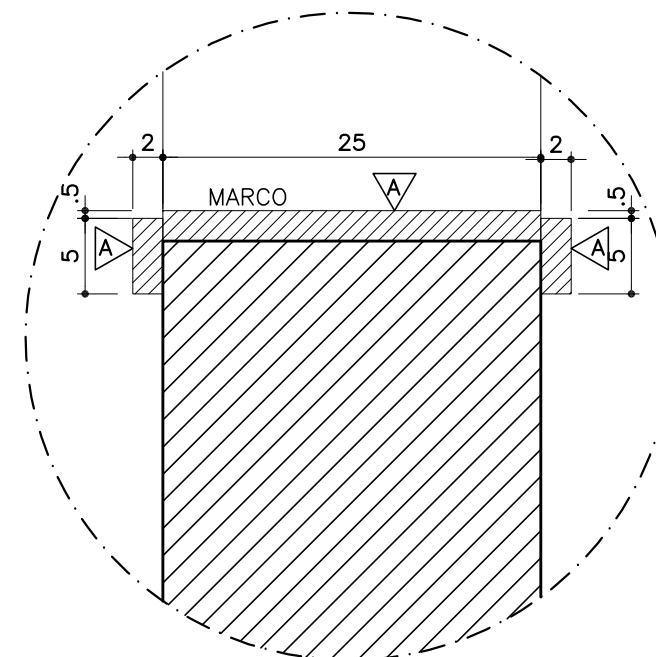

DET 02

ESCALA 1:5

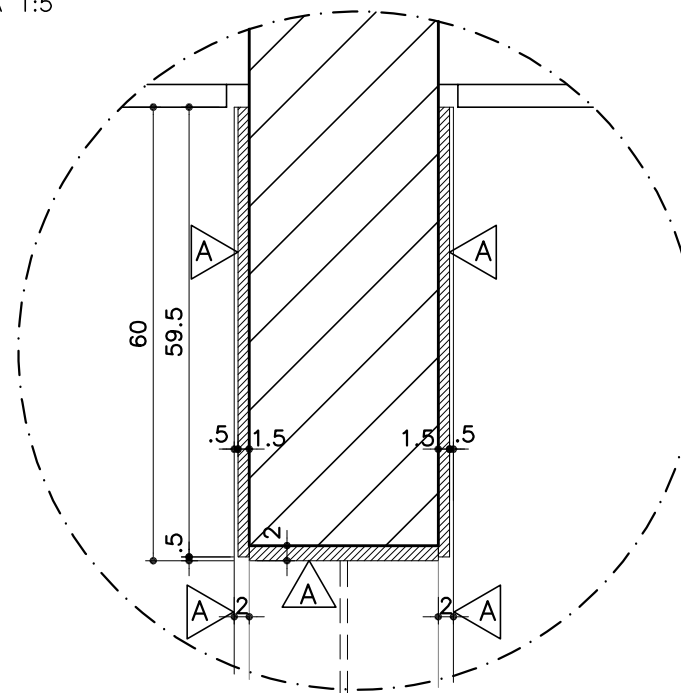

DET 03

ESCALA 1:10

—MARCO, ALIZAR E ACABAMENTO SUPERIOR EM MDF
LAMINADO MELAMÍNICO BP TX— PARA PV1

—COR: PRETA
—REFERÊNCIA: ARAUCO, DURATEX OU EQUIVALENTE
—MARCO COM LARGURA DE 25CM, ESP. 2 CM, SEM JABRE
—ALIZAR COM LARGURA DE 5CM, ESP. 2 CM
—ACABAMENTO SUPERIOR EM TODA A ÁREA ENTRE A PORTA
E O FORRO DE GESSO, ESP. 1.5 CM.

— QUANTIDADE: 1 unidade
— LOCAL: Portaria.

OBSERVAÇÃO—CONFERIR MEDIDAS NO LOCAL

MINISTÉRIO PÚBLICO DO ESTADO DE MINAS GERAIS PROJETO PADRÃO A5.2

DETALHAMENTO: ESQUADRIAS DE MADEIRA

CONTEÚDO:	MARCO, ALIZAR E ACABAMENTO SUPERIOR PARA PV1 — PLANTA, ELEVAÇÃO FRONTAL, DETALHES E SEÇÃO AA	REVISÃO 00	FOLHA:
DESENHO:	Marcella Lordello	11/09/24	03/03